



**COMUNE DI SAN CASCIANO IN VAL DI PESA**  
**CITTA' METROPOLITANA DI FIRENZE**



# **CATASTO DELLE AREE PERCORSE DAL FUOCO**

L.353/2000 - L.R. 39/2000

## **SCHEDA INCENDIO 2011-1**

**Ministero delle Politiche Agricole Alimentari e Forestali**Corpo Forestale dello Stato  
Rilievo delle aree percorse dal fuoco

---

**Regione** TOSCANA **Provincia** FIRENZE  
**Comune** SAN CASCIANO IN VAL DI PESA  
**Località** null

---

**Data incendio** 07/04/2011**Superficie boschiva percorsa dal fuoco (Ha)** 01.06.90**Superficie non boschiva percorsa dal fuoco (Ha)** 00.00.00**Di cui superficie pascoliva percorsa dal fuoco (Ha)****Totale superficie percorsa dal fuoco (Ha)** 01.06.90**Lista delle particelle interessate**

| Codice Nazionale | Foglio | Particella | Sub | Allegato | Sviluppo | Superficie in mq |        |
|------------------|--------|------------|-----|----------|----------|------------------|--------|
|                  |        |            |     |          |          | Percorsa         | Totale |
| H791             | 101    | 00056      | 0   | 0        | 0        | 5316             | 10720  |
| H791             | 101    | 00057      | 0   | 0        | 0        | 5348             | 79085  |

---

*La cartografia catastale di sfondo, messa a disposizione dall'Agenzia del Territorio, nelle zone non interessate da controlli agricoli comunitari può non essere aggiornata alla attualità oppure non essere digitalizzata (presenza dei soli centroidi particella) pertanto in taluni casi l'elenco delle particelle deve essere considerato indicativo e non esaustivo. Si invita quindi l'utente a visualizzare l'incendio su cartografia catastale per verificare in modo puntuale le particelle interessate e ricomprese nel perimetro. Per quanto riguarda i dati delle superfici indicati, sono stati desunti mediante rilievi (scala 1:2.000-1:5.000) effettuati con strumentazione speditiva a precisione metrica per finalità interne al servizio d'istituto e suscettibili di errori sia strumentali sia di carattere tecnico e pertanto, al fine della redazione del Catasto Incendi, tali superfici devono essere ricontrollate e verificate*



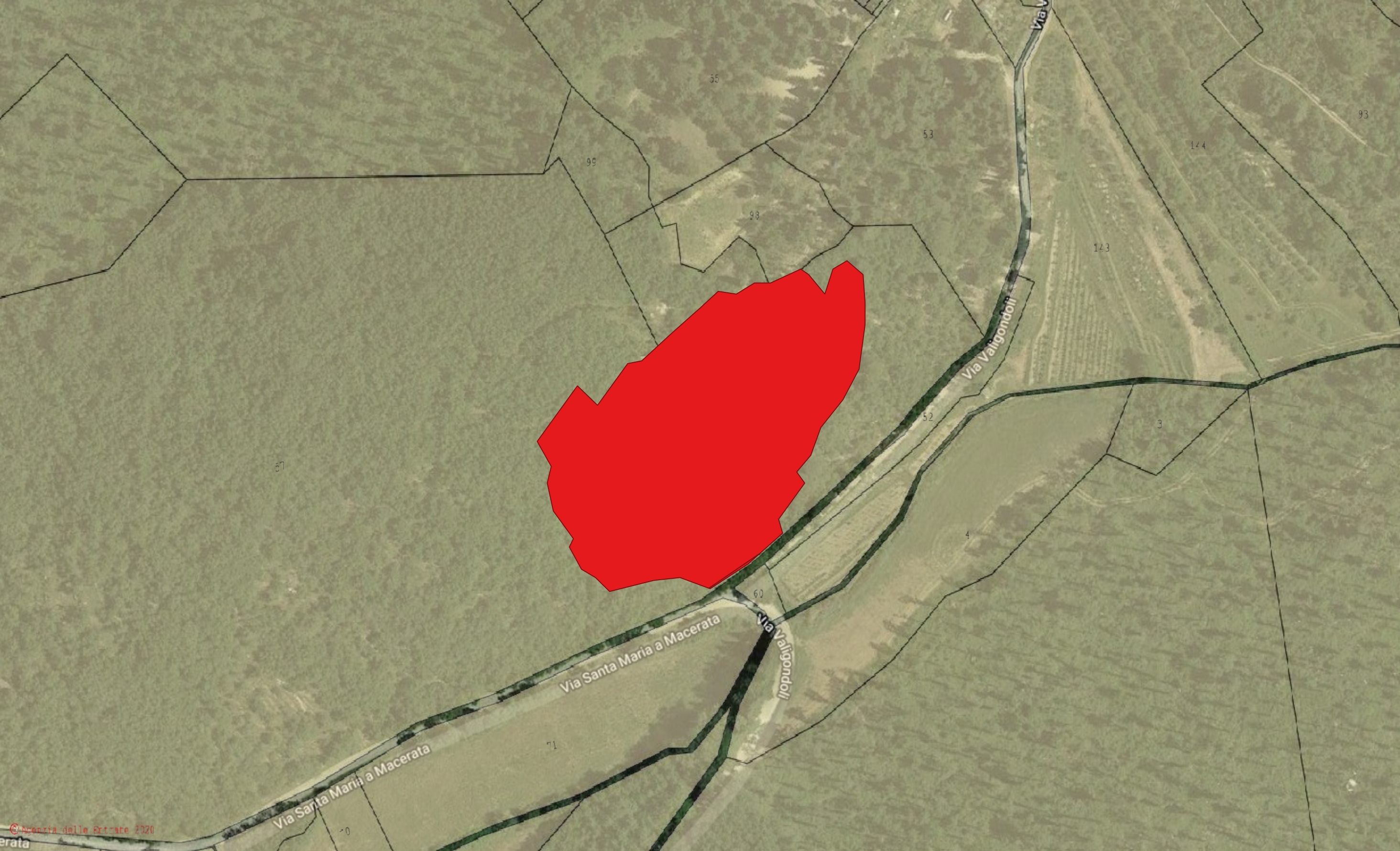

Via Santa Maria a Macerata

Via Valigondoli

Via Valigondoli





**COMUNE DI SAN CASCIANO IN VAL DI PESA**  
**CITTA' METROPOLITANA DI FIRENZE**



# **CATASTO DELLE AREE PERCORSE DAL FUOCO**

L.353/2000 - L.R. 39/2000

## **SCHEDE INCENDIO 2011-2**

**Ministero delle Politiche Agricole Alimentari e Forestali**Corpo Forestale dello Stato  
Rilievo delle aree percorse dal fuoco

---

|                 |                             |                  |         |
|-----------------|-----------------------------|------------------|---------|
| <b>Regione</b>  | TOSCANA                     | <b>Provincia</b> | FIRENZE |
| <b>Comune</b>   | SAN CASCIANO IN VAL DI PESA |                  |         |
| <b>Località</b> | SANTA LUCIA                 |                  |         |

---

**Data incendio** 20/04/2011**Superficie boschiva percorsa dal fuoco (Ha)** 00.63.10**Superficie non boschiva percorsa dal fuoco (Ha)** 00.00.00**Di cui superficie pascoliva percorsa dal fuoco (Ha)****Totale superficie percorsa dal fuoco (Ha)** 00.63.10**Lista delle particelle interessate**

| Codice Nazionale | Foglio | Particella | Sub | Allegato | Sviluppo | Superficie in mq |        |
|------------------|--------|------------|-----|----------|----------|------------------|--------|
|                  |        |            |     |          |          | Percorsa         | Totale |
| H791             | 47     | 00001      |     | 0        | 0        | 1009             | 49424  |
| H791             | 58     | 00023      |     | 0        | 0        | 4873             | 50638  |

---

*La cartografia catastale di sfondo, messa a disposizione dall'Agenzia del Territorio, nelle zone non interessate da controlli agricoli comunitari può non essere aggiornata alla attualità oppure non essere digitalizzata (presenza dei soli centroidi particella) pertanto in taluni casi l'elenco delle particelle deve essere considerato indicativo e non esaustivo. Si invita quindi l'utente a visualizzare l'incendio su cartografia catastale per verificare in modo puntuale le particelle interessate e ricomprese nel perimetro. Per quanto riguarda i dati delle superfici indicati, sono stati desunti mediante rilievi (scala 1:2.000-1:5.000) effettuati con strumentazione speditiva a precisione metrica per finalità interne al servizio d'istituto e suscettibili di errori sia strumentali sia di carattere tecnico e pertanto, al fine della redazione del Catasto Incendi, tali superfici devono essere ricontrollate e verificate*



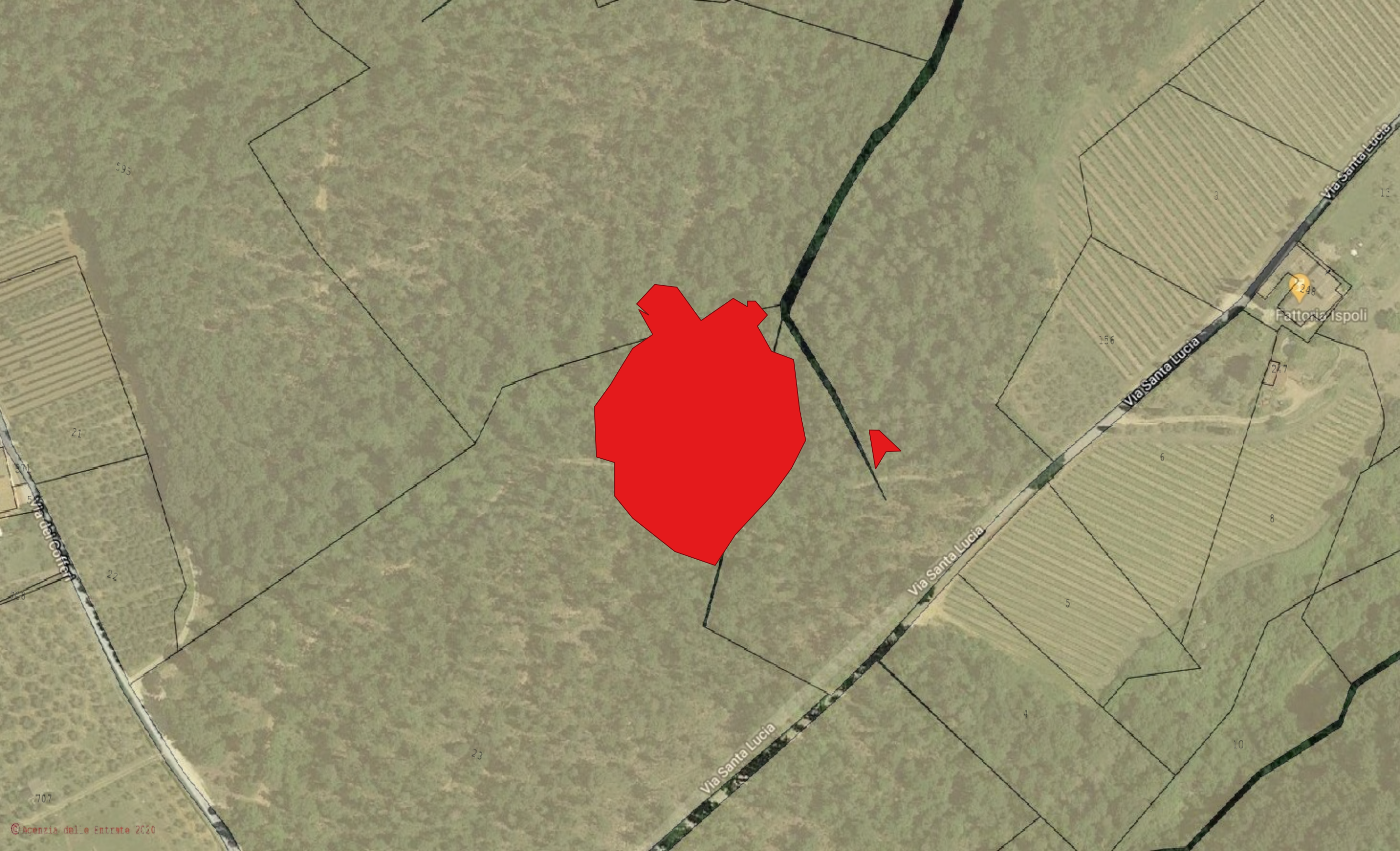

Fattoria Ispoli

248

Via Santa Lucia

Via Santa Lucia

Via Santa Lucia

Via del Corfano

595

21

22

23

156

6

8

10

707





**COMUNE DI SAN CASCIANO IN VAL DI PESA**  
**CITTA' METROPOLITANA DI FIRENZE**



# **CATASTO DELLE AREE PERCORSE DAL FUOCO**

L.353/2000 - L.R. 39/2000

## **SCHEDA INCENDIO 2011-3**

**Ministero delle Politiche Agricole Alimentari e Forestali**Corpo Forestale dello Stato  
Rilievo delle aree percorse dal fuoco

---

**Regione** TOSCANA **Provincia** FIRENZE  
**Comune** SAN CASCIANO IN VAL DI PESA  
**Località** LA BOTTE

---

**Data incendio** 09/05/2011**Superficie boschiva percorsa dal fuoco (Ha)** 00.05.30**Superficie non boschiva percorsa dal fuoco (Ha)** 00.00.00**Di cui superficie pascoliva percorsa dal fuoco (Ha)****Totale superficie percorsa dal fuoco (Ha)** 00.05.30**Lista delle particelle interessate**

| Codice Nazionale | Foglio | Particella | Sub | Allegato | Sviluppo | Superficie in mq |        |
|------------------|--------|------------|-----|----------|----------|------------------|--------|
|                  |        |            |     |          |          | Percorsa         | Totale |
| H791             | 52     | 00073      | 0   | 0        | 0        | 530              | 2577   |
| H791             | 52     | 00317      | 0   | 0        | 0        | 0                | 12438  |

---

*La cartografia catastale di sfondo, messa a disposizione dall'Agenzia del Territorio, nelle zone non interessate da controlli agricoli comunitari può non essere aggiornata alla attualità oppure non essere digitalizzata (presenza dei soli centroidi particella) pertanto in taluni casi l'elenco delle particelle deve essere considerato indicativo e non esaustivo. Si invita quindi l'utente a visualizzare l'incendio su cartografia catastale per verificare in modo puntuale le particelle interessate e ricomprese nel perimetro. Per quanto riguarda i dati delle superfici indicati, sono stati desunti mediante rilievi (scala 1:2.000-1:5.000) effettuati con strumentazione speditiva a precisione metrica per finalità interne al servizio d'istituto e suscettibili di errori sia strumentali sia di carattere tecnico e pertanto, al fine della redazione del Catasto Incendi, tali superfici devono essere ricontrollate e verificate*





Zona sportiva  
La Botte

Località La Botte

Località La Botte

Via Borromeo

Asd COSMOS  
Baseball E Softball

Pesa

Pesa

Pista ciclopedonale della Pesa





**COMUNE DI SAN CASCIANO IN VAL DI PESA**  
**CITTA' METROPOLITANA DI FIRENZE**



# **CATASTO DELLE AREE PERCORSE DAL FUOCO**

L.353/2000 - L.R. 39/2000

## **SCHEDA INCENDIO 2011-4**



**Ministero delle Politiche Agricole Alimentari e Forestali**Corpo Forestale dello Stato  
Rilievo delle aree percorse dal fuoco

---

|                 |                                 |                  |         |
|-----------------|---------------------------------|------------------|---------|
| <b>Regione</b>  | TOSCANA                         | <b>Provincia</b> | FIRENZE |
| <b>Comune</b>   | SAN CASCIANO IN VAL DI PESA     |                  |         |
| <b>Località</b> | SCOPETI - PIAZZOLA DEL "MOSTRO" |                  |         |

---

**Data incendio** 26/06/2011**Superficie boschiva percorsa dal fuoco (Ha)** 00.04.80**Superficie non boschiva percorsa dal fuoco (Ha)** 00.00.00**Di cui superficie pascoliva percorsa dal fuoco (Ha)****Totale superficie percorsa dal fuoco (Ha)** 00.04.82**Lista delle particelle interessate**

| Codice Nazionale | Foglio | Particella | Sub | Allegato | Sviluppo | Superficie in mq |        |
|------------------|--------|------------|-----|----------|----------|------------------|--------|
|                  |        |            |     |          |          | Percorsa         | Totale |
| H791             | 5      | 00077      |     | 0        | 0        | 482              | 31258  |

---

*La cartografia catastale di sfondo, messa a disposizione dall'Agenzia del Territorio, nelle zone non interessate da controlli agricoli comunitari può non essere aggiornata alla attualità oppure non essere digitalizzata (presenza dei soli centroidi particella) pertanto in taluni casi l'elenco delle particelle deve essere considerato indicativo e non esaustivo. Si invita quindi l'utente a visualizzare l'incendio su cartografia catastale per verificare in modo puntuale le particelle interessate e ricomprese nel perimetro. Per quanto riguarda i dati delle superfici indicati, sono stati desunti mediante rilievi (scala 1:2.000-1:5.000) effettuati con strumentazione speditiva a precisione metrica per finalità interne al servizio d'istituto e suscettibili di errori sia strumentali sia di carattere tecnico e pertanto, al fine della redazione del Catasto Incendi, tali superfici devono essere ricontrollate e verificate*



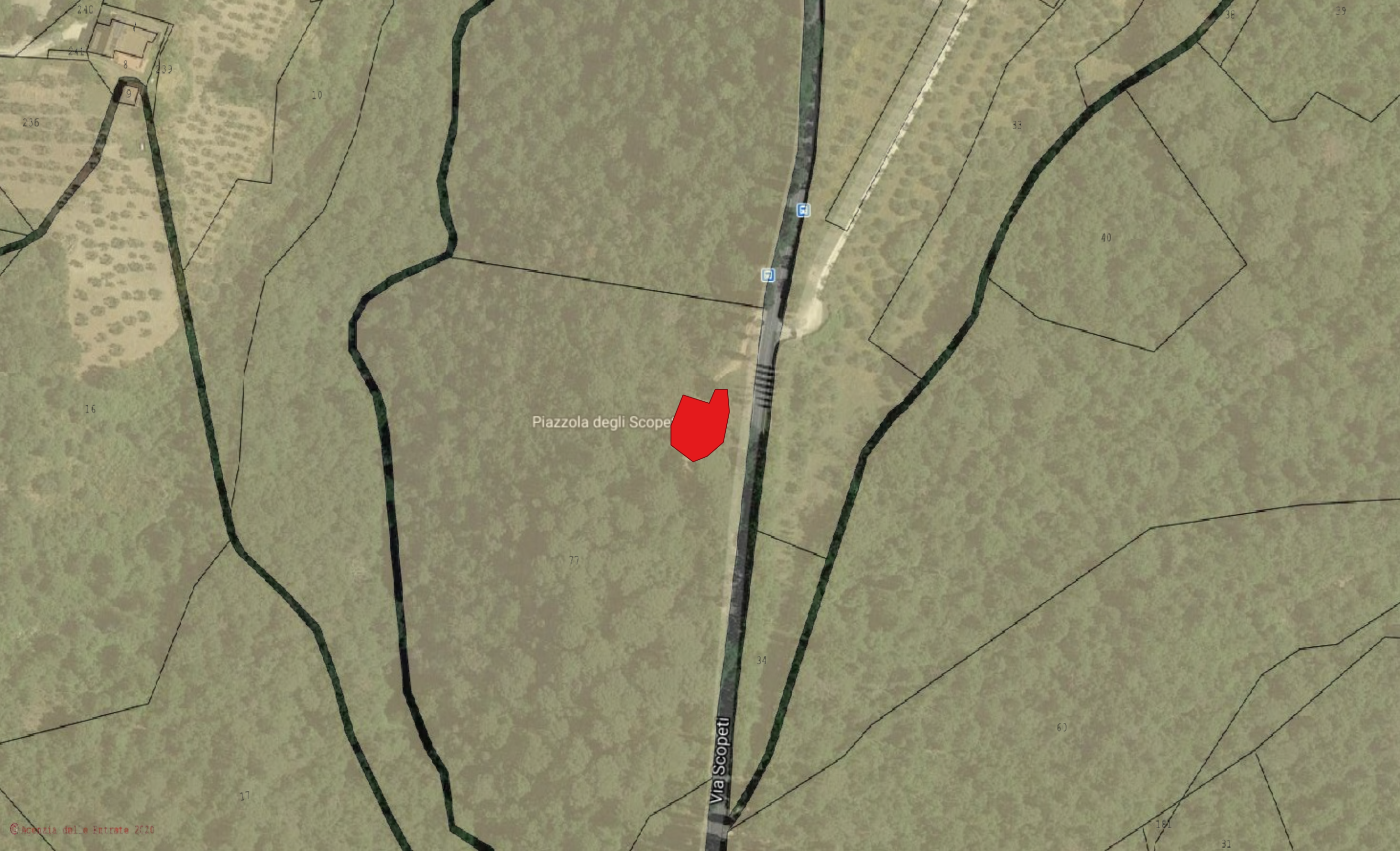

Piazzola degli Scope

Via Scopeti





**COMUNE DI SAN CASCIANO IN VAL DI PESA**  
**CITTA' METROPOLITANA DI FIRENZE**



# **CATASTO DELLE AREE PERCORSE DAL FUOCO**

L.353/2000 - L.R. 39/2000

## **SCHEDA INCENDIO 2011-5**

**Ministero delle Politiche Agricole Alimentari e Forestali**Corpo Forestale dello Stato  
Rilievo delle aree percorse dal fuoco

---

**Regione** TOSCANA **Provincia** FIRENZE  
**Comune** SAN CASCIANO IN VAL DI PESA  
**Località** luciana

---

**Data incendio** 28/06/2011**Superficie boschiva percorsa dal fuoco (Ha)** 00.31.29**Superficie non boschiva percorsa dal fuoco (Ha)** 00.00.00**Di cui superficie pascoliva percorsa dal fuoco (Ha)****Totale superficie percorsa dal fuoco (Ha)** 00.31.29**Lista delle particelle interessate**

| Codice Nazionale | Foglio | Particella | Sub | Allegato | Sviluppo | Superficie in mq |        |
|------------------|--------|------------|-----|----------|----------|------------------|--------|
|                  |        |            |     |          |          | Percorsa         | Totale |
| H791             | 102    | 00075      |     | 0        | 0        | 3129             | 103679 |

---

*La cartografia catastale di sfondo, messa a disposizione dall'Agenzia del Territorio, nelle zone non interessate da controlli agricoli comunitari può non essere aggiornata alla attualità oppure non essere digitalizzata (presenza dei soli centroidi particella) pertanto in taluni casi l'elenco delle particelle deve essere considerato indicativo e non esaustivo. Si invita quindi l'utente a visualizzare l'incendio su cartografia catastale per verificare in modo puntuale le particelle interessate e ricomprese nel perimetro. Per quanto riguarda i dati delle superfici indicati, sono stati desunti mediante rilievi (scala 1:2.000-1:5.000) effettuati con strumentazione speditiva a precisione metrica per finalità interne al servizio d'istituto e suscettibili di errori sia strumentali sia di carattere tecnico e pertanto, al fine della redazione del Catasto Incendi, tali superfici devono essere ricontrollate e verificate*





Strada Provinciale 118

Via Luciana

Via Luciana

Via Luciana

73

8

36

21

75

12

15





**COMUNE DI SAN CASCIANO IN VAL DI PESA**  
**CITTA' METROPOLITANA DI FIRENZE**



# **CATASTO DELLE AREE PERCORSE DAL FUOCO**

L.353/2000 - L.R. 39/2000

## **SCHEDA INCENDIO 2011-6**



**Ministero delle Politiche Agricole Alimentari e Forestali**Corpo Forestale dello Stato  
Rilievo delle aree percorse dal fuoco

---

**Regione** TOSCANA **Provincia** FIRENZE  
**Comune** SAN CASCIANO IN VAL DI PESA  
**Località** MALAFRASCA

---

**Data incendio** 13/08/2011**Superficie boschiva percorsa dal fuoco (Ha)** 00.02.81**Superficie non boschiva percorsa dal fuoco (Ha)** 00.00.00**Di cui superficie pascoliva percorsa dal fuoco (Ha)****Totale superficie percorsa dal fuoco (Ha)** 00.02.81**Lista delle particelle interessate**

| Codice Nazionale | Foglio | Particella | Sub | Allegato | Sviluppo | Superficie in mq |        |
|------------------|--------|------------|-----|----------|----------|------------------|--------|
|                  |        |            |     |          |          | Percorsa         | Totale |
| H791             | 78     | 00019      |     | 0        | 0        | 194              | 2342   |
| H791             | 78     | 00023      |     | 0        | 0        | 6                | 22552  |
| H791             | 78     | 00195      |     | 0        | 0        | 81               | 7013   |

---

La cartografia catastale di sfondo, messa a disposizione dall'Agenzia del Territorio, nelle zone non interessate da controlli agricoli comunitari può non essere aggiornata alla attualità oppure non essere digitalizzata (presenza dei soli centroidi particella) pertanto in taluni casi l'elenco delle particelle deve essere considerato indicativo e non esaustivo. Si invita quindi l'utente a visualizzare l'incendio su cartografia catastale per verificare in modo puntuale le particelle interessate e ricomprese nel perimetro. Per quanto riguarda i dati delle superfici indicati, sono stati desunti mediante rilievi (scala 1:2.000-1:5.000) effettuati con strumentazione speditiva a precisione metrica per finalità interne al servizio d'istituto e suscettibili di errori sia strumentali sia di carattere tecnico e pertanto, al fine della redazione del Catasto Incendi, tali superfici devono essere ricontrollate e verificate





Via Sorbigliano



Via Malafasca

Via Sorbigliano

VILLA SORBIGLIANO

Chiesa S. Cristina  
in Salvoipe





**COMUNE DI SAN CASCIANO IN VAL DI PESA**  
**CITTA' METROPOLITANA DI FIRENZE**



# **CATASTO DELLE AREE PERCORSE DAL FUOCO**

L.353/2000 - L.R. 39/2000

## **SCHEDA INCENDIO 2011-7**



**Ministero delle Politiche Agricole Alimentari e Forestali**Corpo Forestale dello Stato  
Rilievo delle aree percorse dal fuoco

---

**Regione** TOSCANA **Provincia** FIRENZE  
**Comune** SAN CASCIANO IN VAL DI PESA  
**Località** null

---

**Data incendio** 24/08/2011**Superficie boschiva percorsa dal fuoco (Ha)** 00.75.26**Superficie non boschiva percorsa dal fuoco (Ha)** 00.00.00**Di cui superficie pascoliva percorsa dal fuoco (Ha)****Totale superficie percorsa dal fuoco (Ha)** 00.75.26**Lista delle particelle interessate**

| Codice Nazionale | Foglio | Particella | Sub | Allegato | Sviluppo | Superficie in mq |        |
|------------------|--------|------------|-----|----------|----------|------------------|--------|
|                  |        |            |     |          |          | Percorsa         | Totale |
| H791             | 41     | 00040      |     | 0        | 0        | 3761             | 16518  |
| H791             | 41     | 00041      |     | 0        | 0        | 1392             | 7193   |
| H791             | 41     | 00066      |     | 0        | 0        | 8                | 12935  |
| H791             | 41     | 00067      |     | 0        | 0        | 2096             | 5015   |
| H791             | 41     | 00069      |     | 0        | 0        | 258              | 2444   |
| H791             | 41     | 00967      |     | 0        | 0        | 11               | 244    |
| H791             | 41     | 00968      |     | 0        | 0        | 1                | 318    |

---

La cartografia catastale di sfondo, messa a disposizione dall'Agenzia del Territorio, nelle zone non interessate da controlli agricoli comunitari può non essere aggiornata alla attualità oppure non essere digitalizzata (presenza dei soli centroidi particella) pertanto in taluni casi l'elenco delle particelle deve essere considerato indicativo e non esaustivo. Si invita quindi l'utente a visualizzare l'incendio su cartografia catastale per verificare in modo puntuale le particelle interessate e ricomprese nel perimetro. Per quanto riguarda i dati delle superfici indicati, sono stati desunti mediante rilievi (scala 1:2.000-1:5.000) effettuati con strumentazione speditiva a precisione metrica per finalità interne al servizio d'istituto e suscettibili di errori sia strumentali sia di carattere tecnico e pertanto, al fine della redazione del Catasto Incendi, tali superfici devono essere ricontrollate e verificate



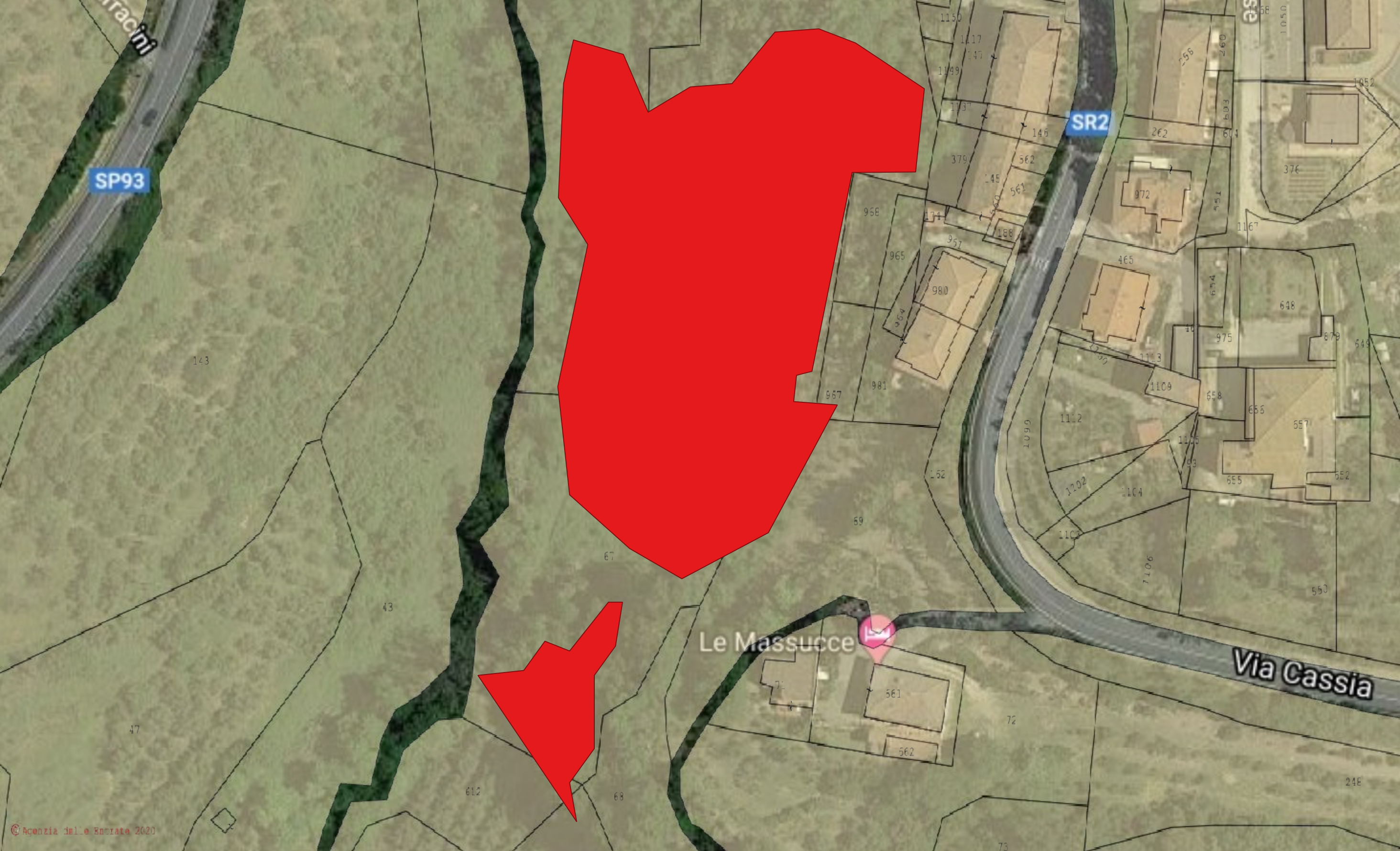

SP93

SR2

Via Cassia

Le Massucce





**COMUNE DI SAN CASCIANO IN VAL DI PESA**  
**CITTA' METROPOLITANA DI FIRENZE**



# **CATASTO DELLE AREE PERCORSE DAL FUOCO**

L.353/2000 - L.R. 39/2000

## **SCHEDA INCENDIO 2011-8 (foglio 93 argini del Pesa)**

**Ministero delle Politiche Agricole Alimentari e Forestali**Corpo Forestale dello Stato  
Rilievo delle aree percorse dal fuoco

---

|                 |                             |                  |         |
|-----------------|-----------------------------|------------------|---------|
| <b>Regione</b>  | TOSCANA                     | <b>Provincia</b> | FIRENZE |
| <b>Comune</b>   | SAN CASCIANO IN VAL DI PESA |                  |         |
| <b>Località</b> | BARGINO                     |                  |         |

---

**Data incendio** 25/08/2011**Superficie boschiva percorsa dal fuoco (Ha)** 00.00.10**Superficie non boschiva percorsa dal fuoco (Ha)** 00.00.00**Di cui superficie pascoliva percorsa dal fuoco (Ha)****Totale superficie percorsa dal fuoco (Ha)** 00.00.10**Lista delle particelle interessate**

| Codice Nazionale | Foglio | Particella | Sub | Allegato | Sviluppo | Superficie in mq |        |
|------------------|--------|------------|-----|----------|----------|------------------|--------|
|                  |        |            |     |          |          | Percorsa         | Totale |
|                  |        |            |     |          |          |                  |        |

---

*La cartografia catastale di sfondo, messa a disposizione dall'Agenzia del Territorio, nelle zone non interessate da controlli agricoli comunitari può non essere aggiornata alla attualità oppure non essere digitalizzata (presenza dei soli centroidi particella) pertanto in taluni casi l'elenco delle particelle deve essere considerato indicativo e non esaustivo. Si invita quindi l'utente a visualizzare l'incendio su cartografia catastale per verificare in modo puntuale le particelle interessate e ricomprese nel perimetro. Per quanto riguarda i dati delle superfici indicati, sono stati desunti mediante rilievi (scala 1:2.000-1:5.000) effettuati con strumentazione speditiva a precisione metrica per finalità interne al servizio d'istituto e suscettibili di errori sia strumentali sia di carattere tecnico e pertanto, al fine della redazione del Catasto Incendi, tali superfici devono essere ricontrollate e verificate*





Via di Pergolato

Via di Pergolato

Via Cassia

Pesa

Pesa

Lago Mulinvecchio

Antinori nel Chianti Classico  
Tastings at a striking hilltop winery

